

**Agenzia del Territorio
CATASTO FABBRICATI
Ufficio Provinciale di
Ascoli**

Dichiarazione protocollo n. AP0144509 del 07/12/2005

Planimetria di u.i.u. in Comune di Spinetoli

Corso Umberto I

civ. SNC

Identificativi Catastali:

Sezione:
Foglio: 3
Particella: 113
Subalterno: 40

Compilata da:
Pierantozzi Massimiliano

Iscritto all'albo:
Geometri

Prov. Ascoli

N. 846

Scheda n. 1

Scala 1:200

appartamento mq. 74
loggia mq. 14

PIANO SECONDO SOTTOSTRADA

int. 13A - H = 2.70 mt

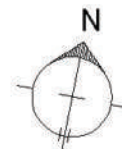
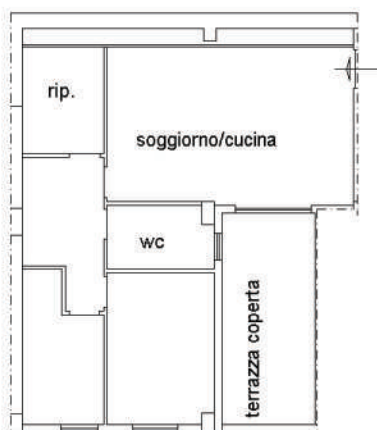

Spinetoli, li

IL TECNICO

Catasto dei Fabbricati - Situazione al 26/03/2019 - Comune di SPINETOLI (1912) - < Foglio: 3 - Particella: 113 - Subalterno: 40 >
CORSO UMBERTO I SNC piano: S2 interno: 13A;

**Agenzia del Territorio
CATASTO FABBRICATI
Ufficio Provinciale di
Ascoli**

Dichiarazione protocollo n. AP0144509 del 07/12/2005

Planimetria di u.i.u. in Comune di Spinetoli

Corso Umberto I

civ. SNC

Identificativi Catastali:

Sezione:

Foglio: 3

Particella: 113

Subalterno: 46

Compilata da:
Pierantozzi Massimiliano

Iscritto all'albo:
Geometri

Prov. Ascoli

N. 846

Scheda n. 1

Scala 1:200

PIANO SECONDO SOTTOSTRADA

int. 16A - H = 2.70 mt

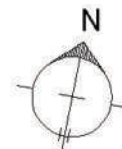
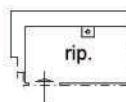

Spinetoli, li

IL TECNICO

Catasto dei Fabbricati - Situazione al 26/03/2019 - Comune di SPINETOLI (1912) - < Foglio: 3 - Particella: 113 - Subalterno: 46 >
CORSO UMBERTO I SNC piano: S2 interno: 16A;

Ultima planimetria in atti

Data: 26/03/2019 - n. T357015 - Richiedente: CNAGLN55A23F380N

Totale schede: 1 - Formato di acquisizione: A4(210x297) - Formato stampa richiesto: A4(210x297)